

# Plan Local d'Urbanisme

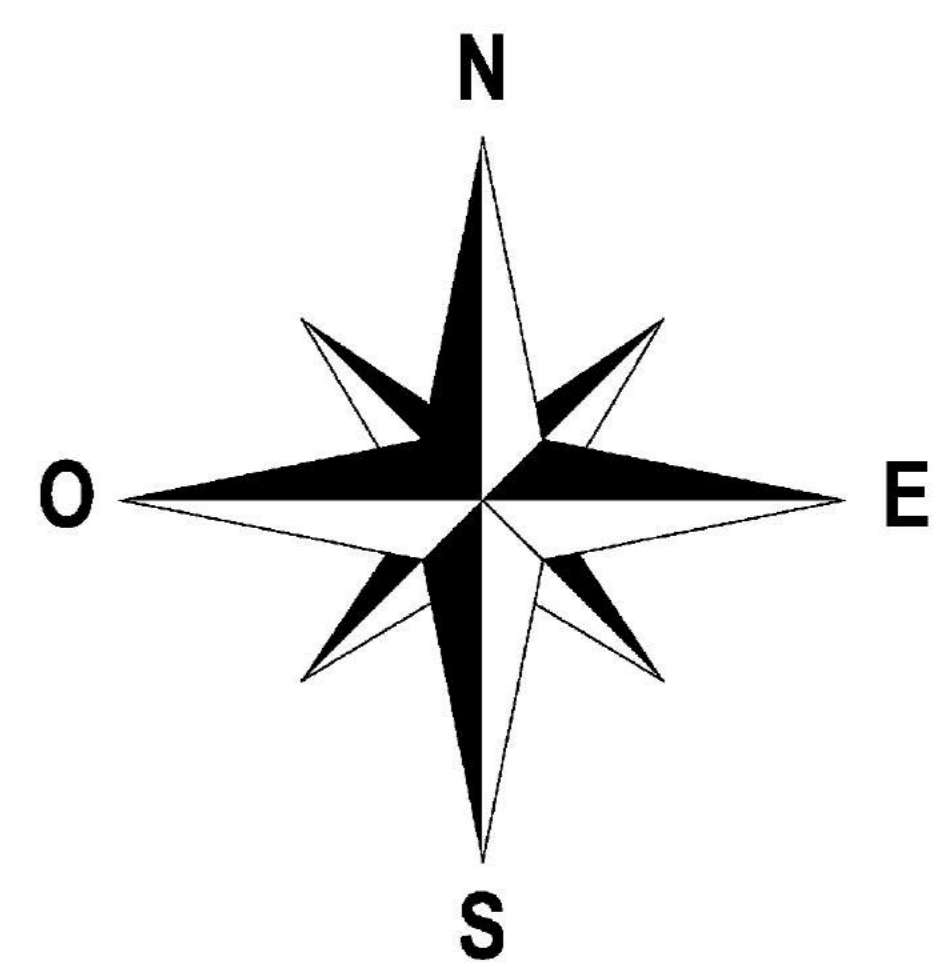

- Légende**
- INFC\_SURF**
- 04 - Périmètre de droit de préemption urbain
  - 05 - Zone d'obligation du permis de démolir
  - 09 - Autre
  - 88 - Périmètre forestier
  - 14 - Périmètre de voisinage d'infrastructures de transport terrestre
  - 17 - Zone de préemption dans un espace rural et sensible
  - 19 - Zone d'assainissement collectif/non collectif, eaux usées/eaux pluviales
  - 22 - Zone d'aménagement concerté
  - 26 - Site archéologique
  - 27 - Zone agricole protégée
  - 32 - Périmètre de tourbières à statut
  - 33 - Secteur de programme d'aménagement d'ensemble
  - 35 - Espaces et milieux à préserver en fonction de l'intérêt écologique
  - 35 - Zone d'aménagement différencié
  - 36 - Regroupement d'information
- INFC\_LIN**
- 99 - Autre
  - 99 - Regroupement d'information
- PRESCRIPTION\_LIN**
- 07 - Éléments de paysage
  - 24 - Voies, chemins, transport public à conserver et à créer
  - 99 - Autre
  - 15 - Règles d'implantation des constructions par rapport aux voies, emprises publiques et limites séparatives
  - 31 - Limites particulières d'implantation des constructions
  - 35 - Éléments de continuité écologique et trame verte et bleue
  - 36 - Regroupement de prescription
- PRESCRIPTION\_PCT**
- 07 - Éléments de paysage
  - 99 - Autre
  - 01 - Espace boisé classé
  - 15 - Bâtiment agricole susceptible de changer de destination
  - 15 - Emplacement réservé
  - 22 - Secteur de diversité commerciale à protéger
  - 35 - Secteur à statut particulier pour les reconstructions ou aménagements de bâtiments existants
  - 36 - Regroupement de prescription
- PRESCRIPTION\_SURF**
- 01 - Espace boisé classé
  - 05 - Emplacement réservé
  - 07 - Éléments de paysage
  - 13 - Orientations d'aménagement
  - 99 - Autre
  - 17 - Logement/insécurité sociale
  - 02 - Secteur avec limitation de la constructibilité ou de l'occupation pour des raisons de nuisances ou de risques
  - 36 - Regroupement de prescription
- ZN\_MSA**
- Zone urbanisée
  - Habitat
  - Activité
  - Plaisir
  - Tourisme
  - Équipement
  - Zone urbanisée
  - zone à urbaniser alternatif
  - Habitat
  - Activité
  - Plaisir
  - zone à urbaniser alternatif
  - zone à urbaniser bloqué
  - Habitat
  - Activité
  - Plaisir
  - zone à urbaniser bloqué
  - Zone agricole
  - Zone agricole
  - Zone agricole constructible
  - Zone naturelle
  - Zone naturelle
  - Zone naturelle
  - zone naturelle constructible
  - zone naturelle avec transfert de CO2
- BATIMENT\_C\_S**
- D
  - L
- PARCELLE\_C\_S**
- 

